

SEZIONE DD scala 1:100

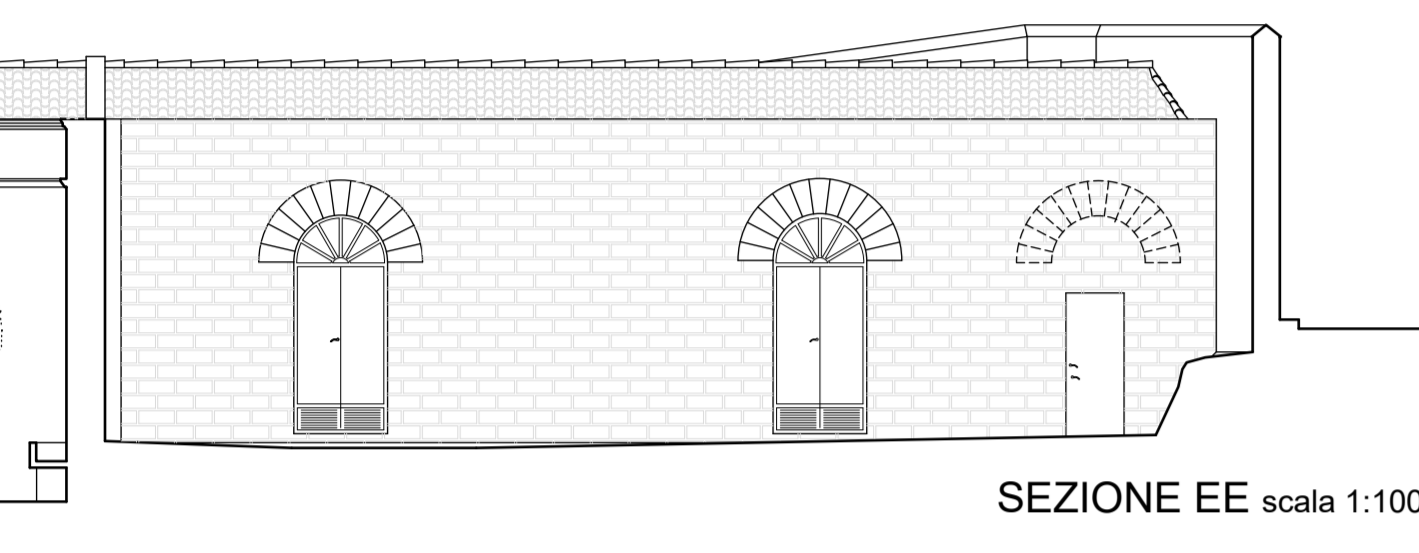

SEZIONE EE scala 1:100

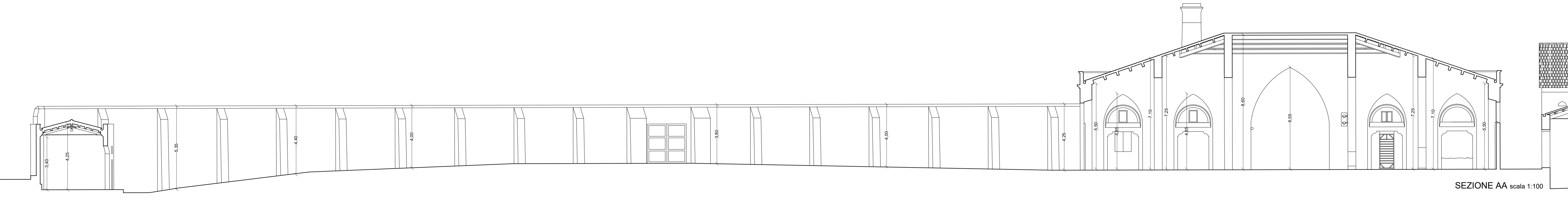

SEZIONE AA scala 1:100

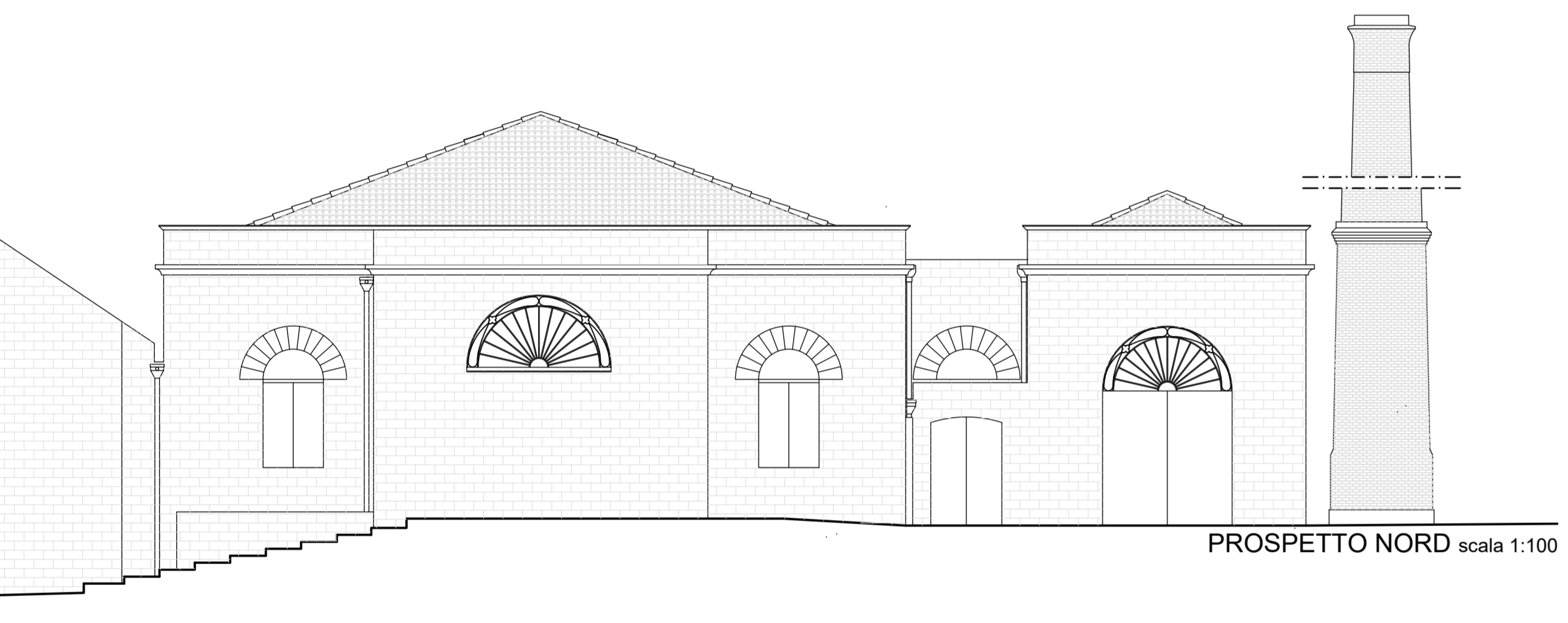

PROSPETTO NORD scala 1:100

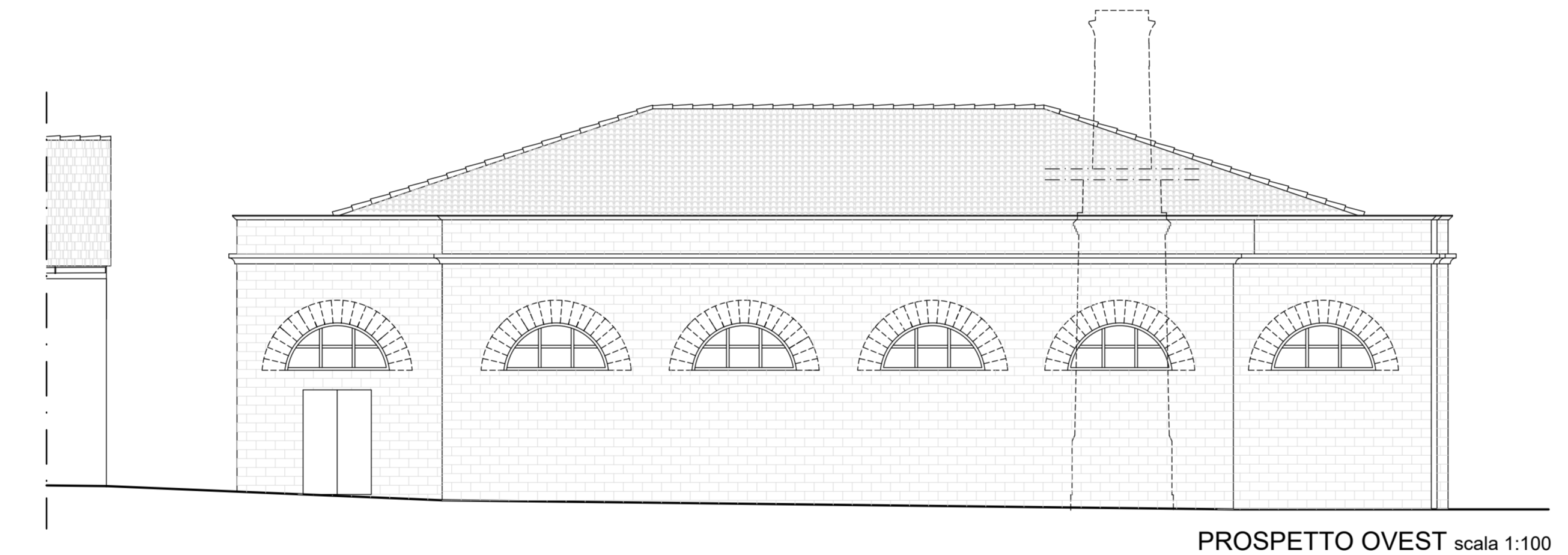

PROSPETTO OVEST scala 1:100

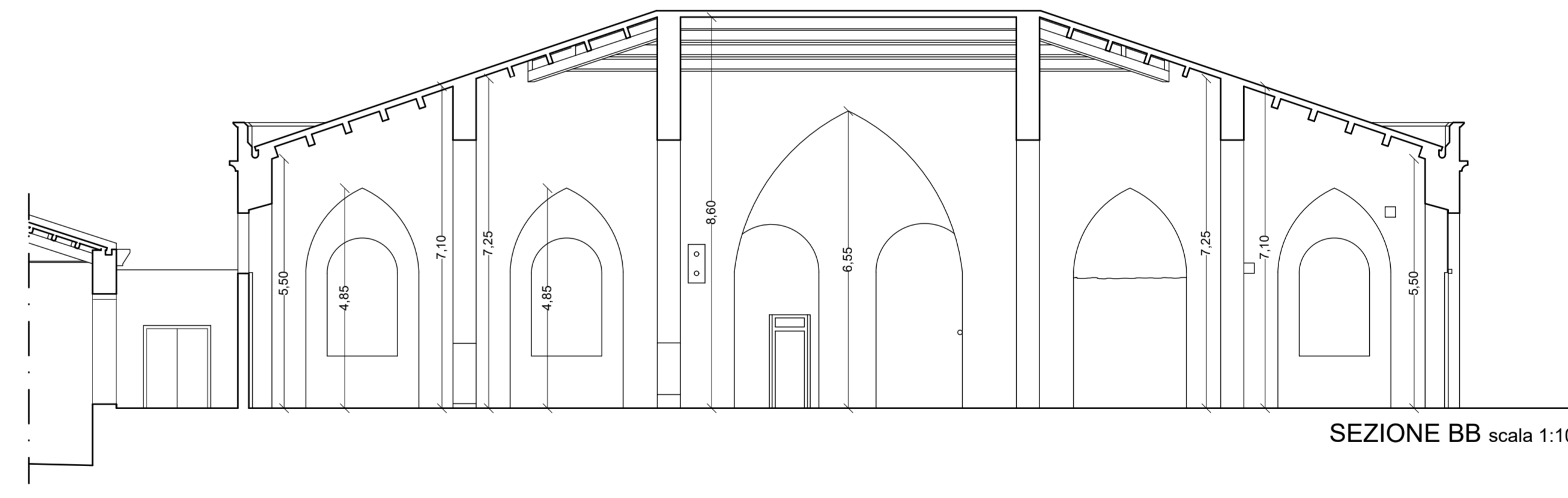

SEZIONE BB scala 1:100

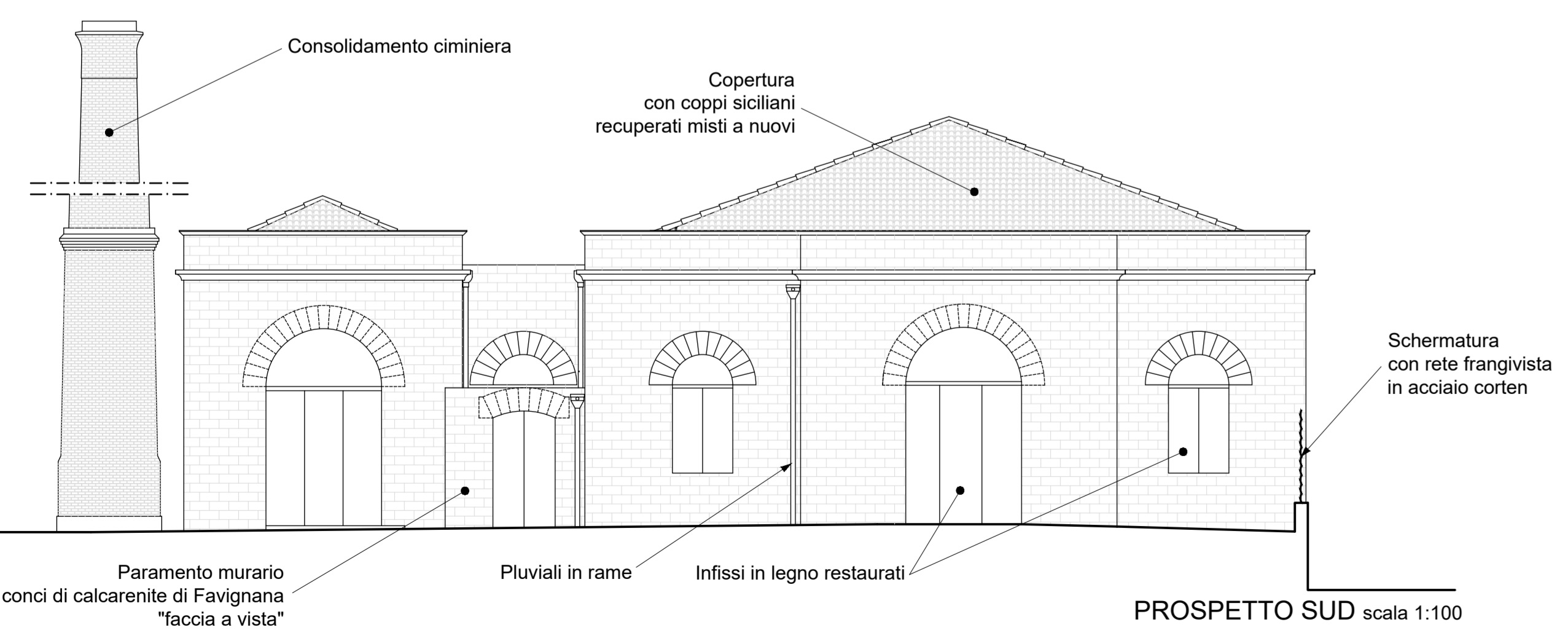

PROSPETTO SUD scala 1:100

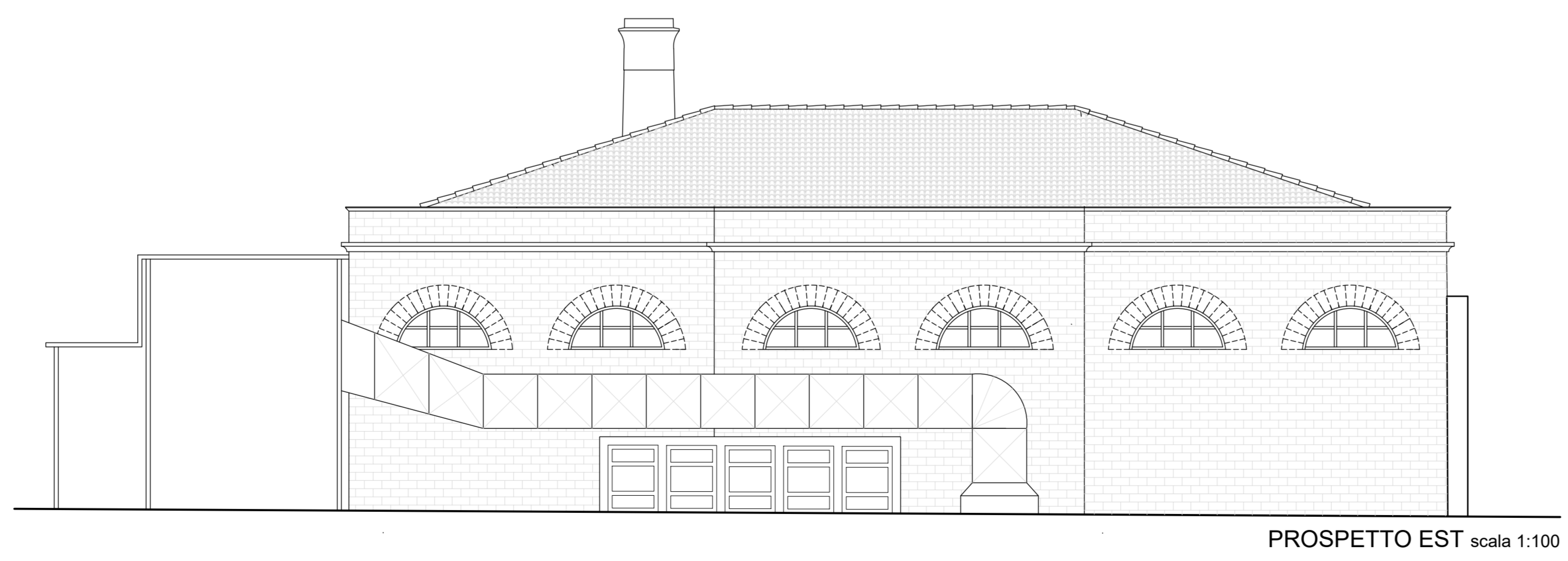

PROSPETTO EST scala 1:100

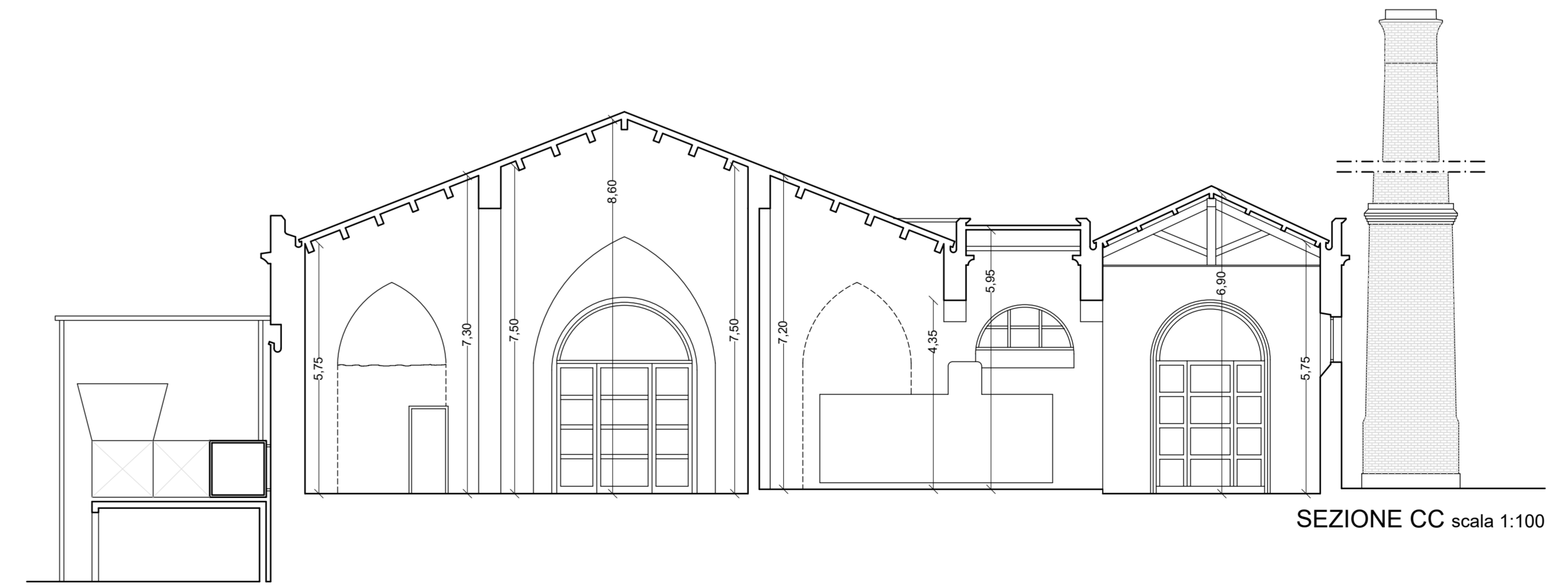

SEZIONE CC scala 1:100

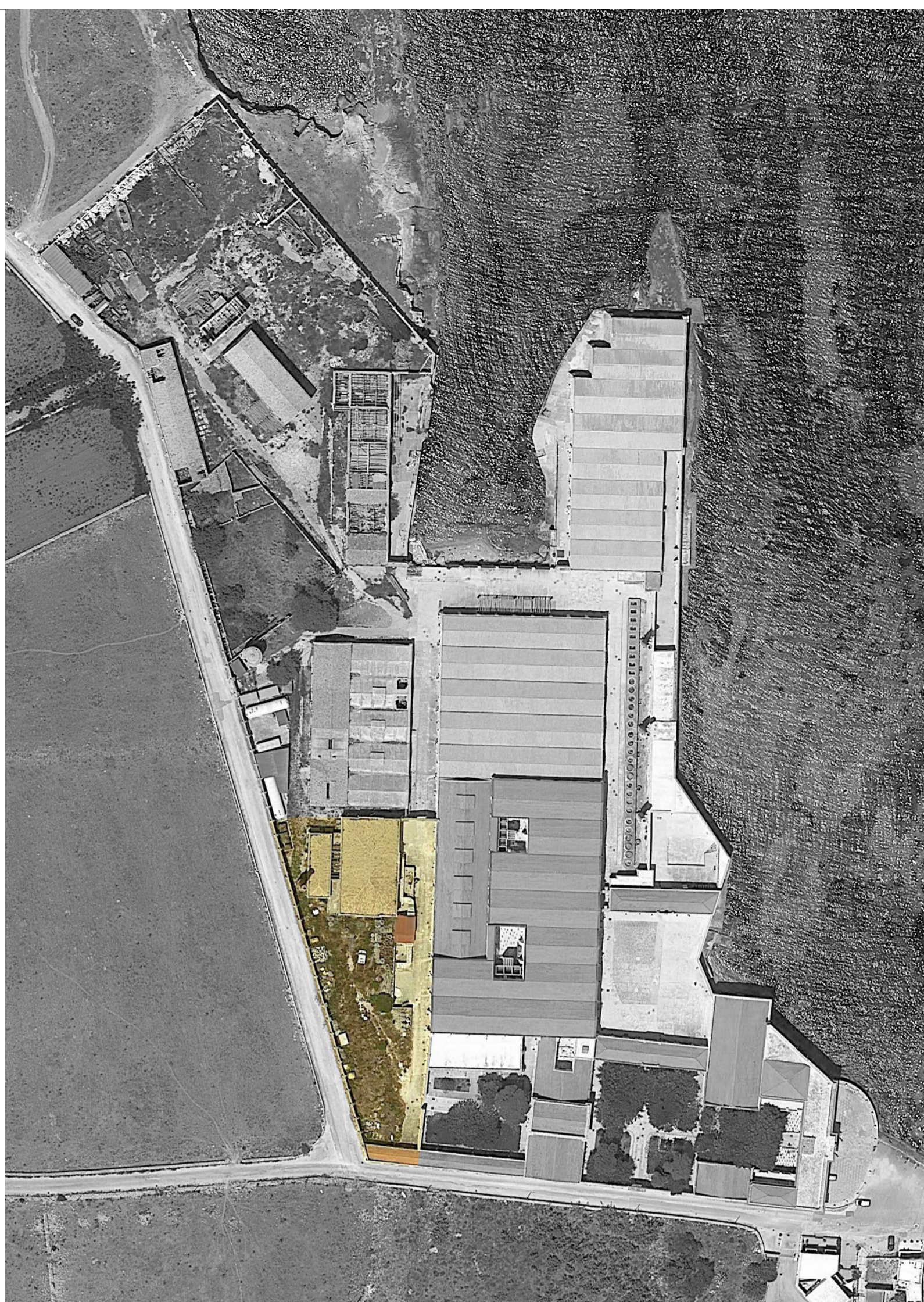

FSC FONDO SVILUPPO E COESIONE 2014-2020 PATTO PER LA SICILIA

REGIONE SICILIANA ASSESSORATO DEI BENI CULTURALI E DELL'IDENTITÀ SICILIANA DIPARTIMENTO DEI BENI CULTURALI E DELL'IDENTITÀ SICILIANA SOPRINTENDENZA PER I BENI CULTURALI ED AMBIENTALI DI TRAPANI

COMPLETAMENTO DELLE OPERE DI RESTAURO E RIADATTAMENTO FUNZIONALE DELL'EX STABILIMENTO FLORIO A FAVIGNANA (TP)



PROGETTO DEFINITIVO - STRALCIO

20 "California" Stato di progetto - Prospetti e Sezioni 1:100

METRO TEST PROGETTISTA Arch. Antonino MAZZARA R.U.P. Arch. Roberto MONTICCIOLI SOPRINTENDENTE Arch. Girolamo FONTANA